

GUIA PRÁTICO DEALERNET UPDATE

IMPORTANTE: Antes de seguir a explicação do serviço é importante ressaltar que após atualização de versão devem ser seguidos os seguintes passos:

- a. Abrir opção CONFIGURAR DEALERNET UPDATE, clicar em salvar (não precisa alterar caso esteja com dados corretos).
- b. Forçar download das soluções reiniciando o serviço (conforme explicado abaixo).
- c. Aplicar soluções após término do download (o que pode ser acompanhado através do LOG, também explicado abaixo).

- 1) Ao instalar o Dealernet Update se instala um serviço de busca de soluções que conecta com frequência determinada (uma vez ao dia) nos servidores da Dealernet.
- 2) Ao configurar o serviço é possível determinar que o mesmo seja executado de forma automática ou manual. A diferença entre as duas formas é apenas a aplicação das soluções baixadas, no modo manual é necessário executar o processamento manual, veja imagem abaixo:

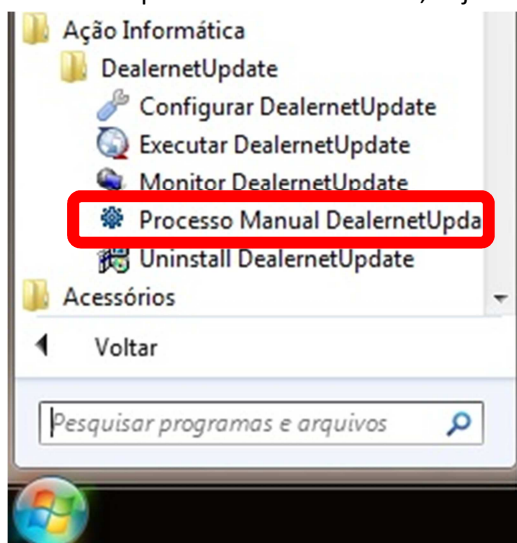

- 3) Nos dois modos de execução o serviço possui em comum a característica de só baixar as soluções uma vez ao dia, no horário configurado. Para baixar as soluções em outros momentos ao longo do dia é necessário parar o serviço e iniciar novamente, forçando a verificação no momento em que fizer isto.

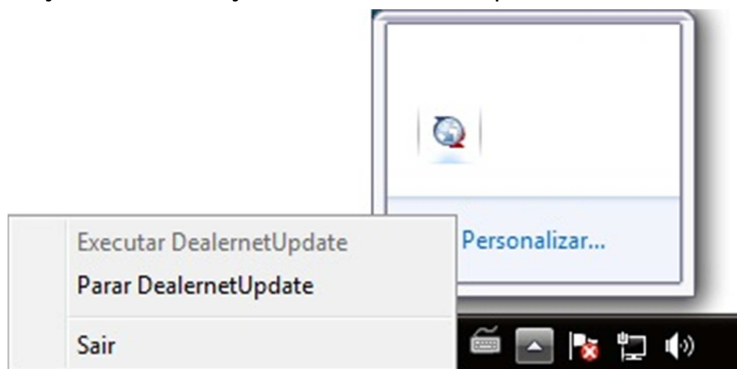

- 4) Ao fazer isto é gravado um arquivo de LOG na pasta do programa: C:\Program Files (x86)\Ação Informática\DealernetUpdate_v1.2\temp. Observação importante: Ao baixar arquivos o programa cria temporariamente um arquivo chamado LOG_ATUALIZACAO.txt, que pode ser averiguado enquanto ocorre o download no sentido de saber o que está sendo baixado.
Observação: É importante que durante o Download não abra a pasta de Download (Geralmente C:\DownloadProdutos).

- 5) O download de soluções só é concluído quando no arquivo de LOG existir a linha "Fim da Execução do serviço!" para os produtos: DEALERNET, VINSTALL e VINSTALL_CLINK (caso possua CLINK).

Exemplo:

23/10/12 09:56 - DEALERNET: Comparação entre o banco do portal e o diretório local realizada com sucesso!

23/10/12 09:56 - : Fim da Execução do serviço!

...

23/10/12 09:56 - VINSTALL: Comparação entre o banco do portal e o diretório local realizada com sucesso!

23/10/12 09:56 - : Fim da Execução do serviço!

...

23/10/12 09:56 - VINSTALL_CLINK: Comparação entre o banco do portal e o diretório local realizada com sucesso!

23/10/12 09:56 - : Fim da Execução do serviço!

- 6) Uma vez feito o download, caso esteja utilizando o modo manual, deverá executar o processamento manual para aplicar as soluções baixadas.

Observação: É importante que feche todos os módulos e serviços do sistema antes de aplicar os produtos em C:\CONCES. Inclusive o processo CPC_PRJ.exe.

Ao executar é aberta a tela abaixo. Clique no botão Produtos.



7) Marque TODOS OS PRODUTOS e clique no ícone em destaque para indicar o destino (Sugere-se que seja a pasta C:\CONCES, caso seja outra pasta o sistema não irá rodar normalmente, todos os recursos do sistema são buscados em C:\CONCES).

Com isto o sistema faz uma comparação entre as PBDs baixadas e as PBDs existentes, copiando somente as que estiverem mais novas.

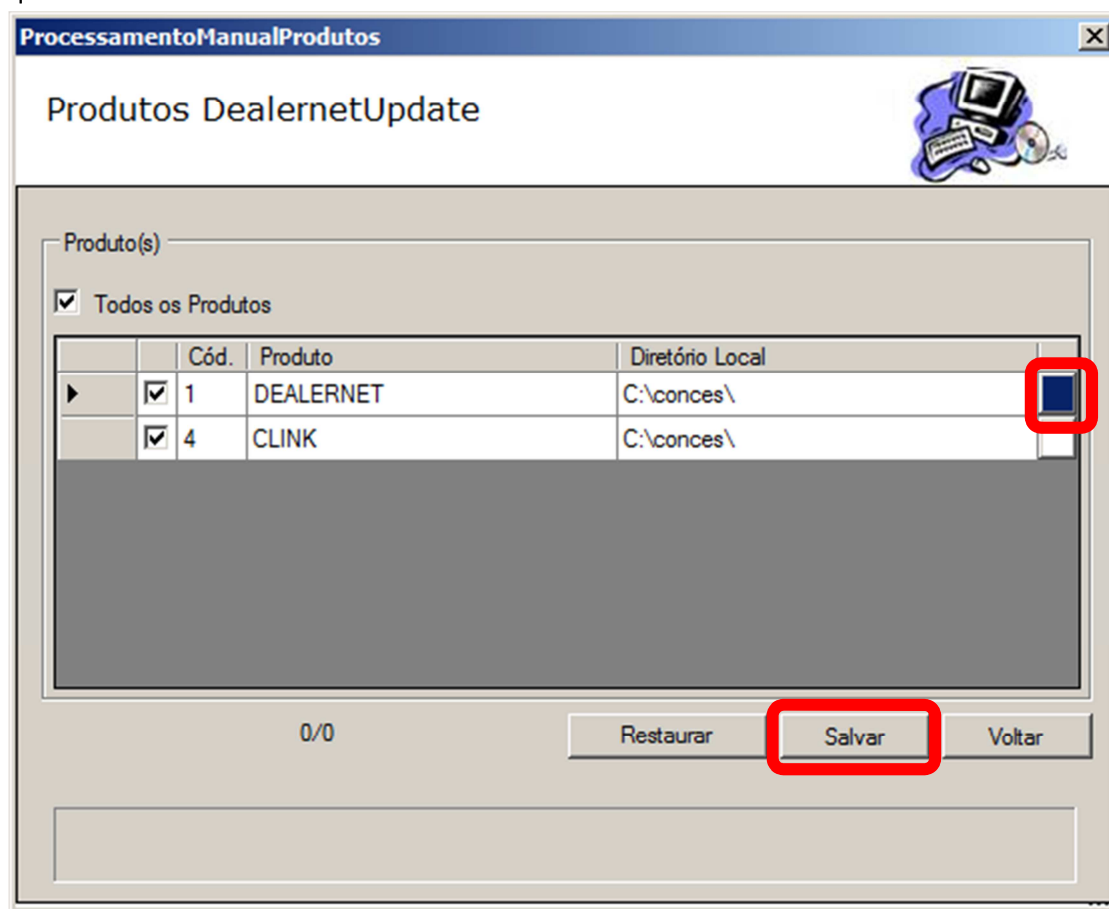

8) Clique em SALVAR. Com isto será salvo backup da pasta escolhida na pasta configurada para Backup. Caso precise restaurar Backup pode usar a opção RESTAURAR.

Aguarde até que o programa termine a cópia dos arquivos para a pasta indicada, o mesmo informará ao concluir:

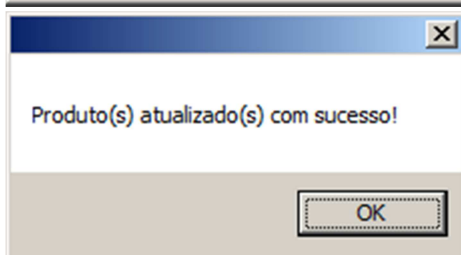
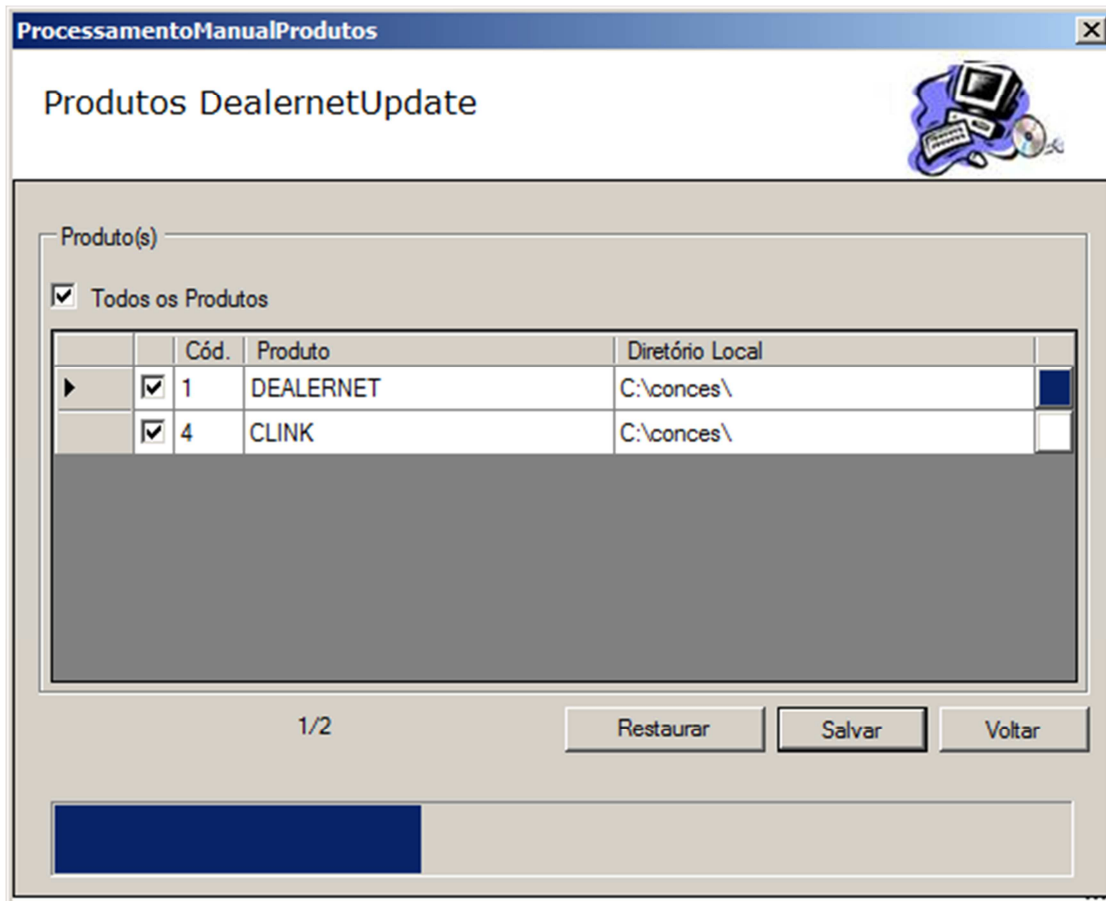

9) Em seguida será aberta automaticamente a tela para atualizar os scripts nas suas bases de dados.

Observação: É extremamente importante que faça esta execução, caso contrário problemas ocorrerão na execução do sistema.

Configurações do Apoena / DealerNet



Produto: <Selecione>

Configuração Conexão

Servidor: 10.10.3.27 Banco Matriz: fiatnet_prd

Login: qualidade Senha: *****

Configuração da Instalação

Instalar Filiais simultaneamente  Instalar MultiBanco 

Enviar informações técnicas para Ação Informática por email 

Prosseguir Voltar

10) Escolha o produto: VINSTALL (DEALERNET) ou VINSTALL_CLINK (CLINK) e informe os dados de conexão. Em seguida, clique em Prosseguir.

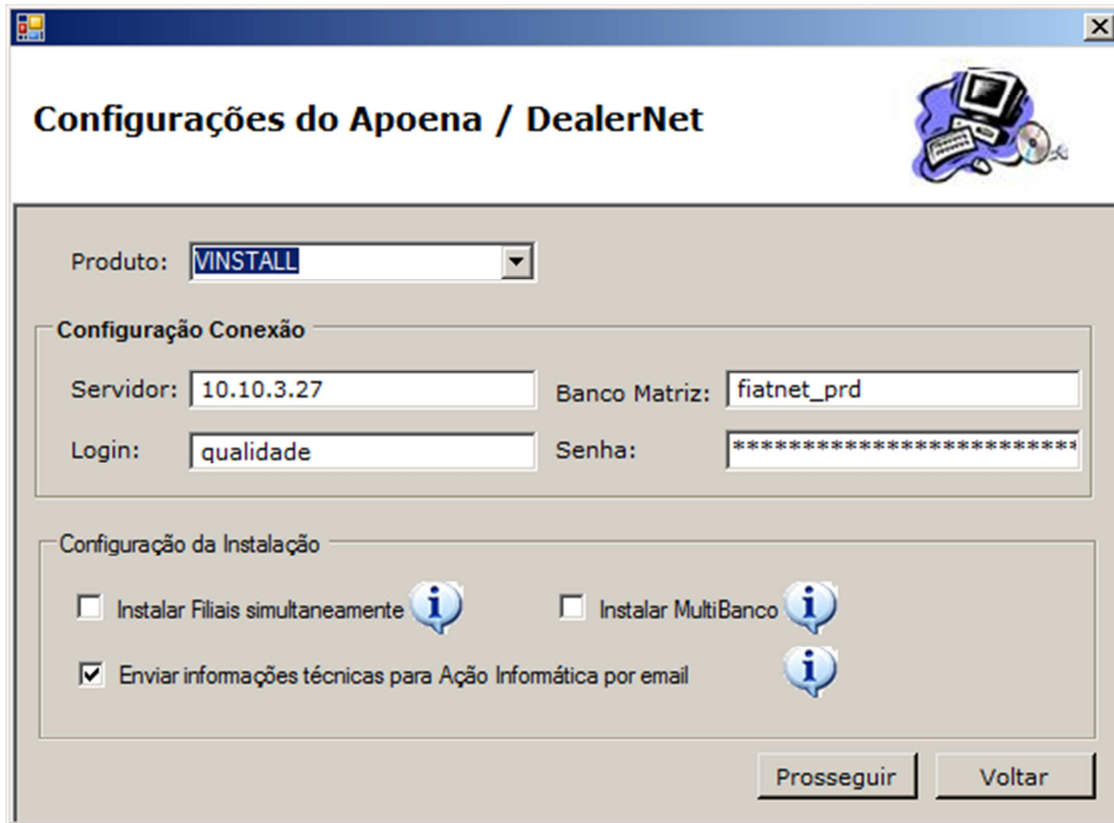

Configurações do Apoena / DealerNet



Produto: **VINSTALL**

Configuração Conexão

Servidor: 10.10.3.27 Banco Matriz: fiatnet_prd

Login: qualidade Senha: *****

Configuração da Instalação

Instalar Filiais simultaneamente  Instalar MultiBanco 

Enviar informações técnicas para Ação Informática por email 

Prosseguir Voltar

Confirme a atualização do sistema:

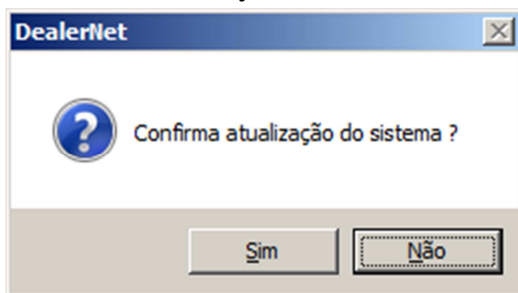

DealerNet

 Confirma atualização do sistema ?

Sim Não

Na tela que será aberta, clique em COMPILAR:

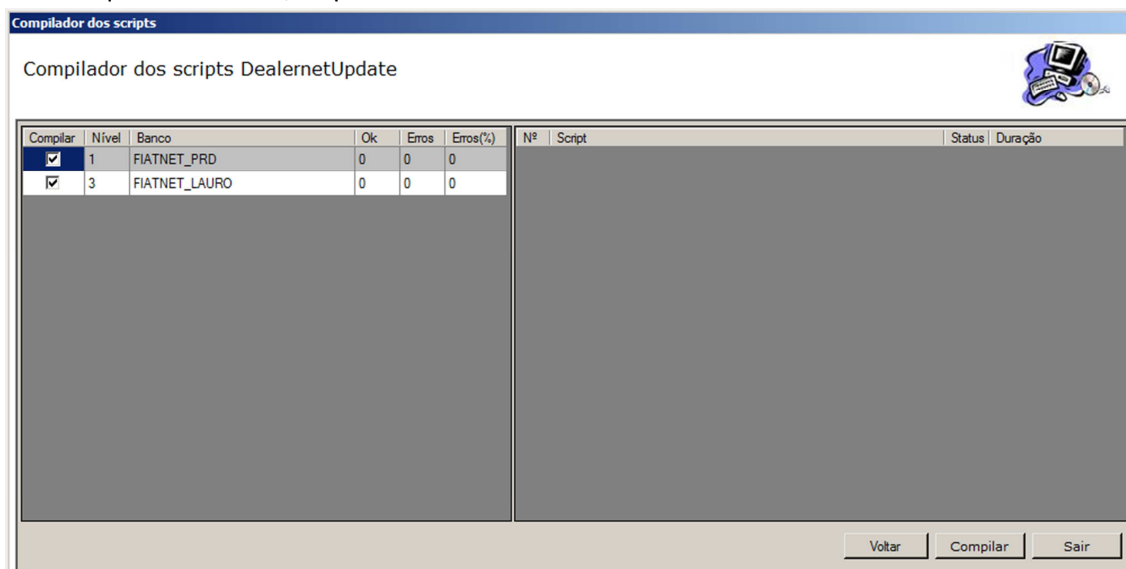

Compilador dos scripts

Compilador dos scripts DealernetUpdate

Compilar	Nível	Banco	Ok	Erros	Erros(%)	Nº	Script	Status	Duração
<input checked="" type="checkbox"/>	1	FIATNET_PRD	0	0	0				
<input checked="" type="checkbox"/>	3	FIATNET_LAURO	0	0	0				

Voltar Compilar Sair

11) O sistema indicará ao concluir a instalação:

Compilador dos scripts DealernetUpdate

Compilar	Nível	Banco	Ok	Erros	Erros(%)	Nº	Script	Status	Duração
<input checked="" type="checkbox"/>	1	FIATNET_PRD	128	0	0,00	114	up_vec_est	<input checked="" type="checkbox"/>	00:00:00.3358320
<input checked="" type="checkbox"/>	3	FIATNET_LAURO	124	0	0,00	115	up_vec_rel_comissao_vendedor	<input checked="" type="checkbox"/>	00:00:00.1479260
						116	up_vec_rel_estoque_usados	<input checked="" type="checkbox"/>	00:00:00.1029485
						117	up_vec_venda_usados	<input checked="" type="checkbox"/>	00:00:00.0989505
								<input checked="" type="checkbox"/>	00:00:00.0169915
								<input checked="" type="checkbox"/>	00:00:00.1559220
								<input checked="" type="checkbox"/>	00:00:00.0869565
								<input checked="" type="checkbox"/>	00:00:00.0379810
								<input checked="" type="checkbox"/>	00:00:00.1169415
								<input checked="" type="checkbox"/>	00:00:00.0409795
						124	up_vw_export_ck6021	<input checked="" type="checkbox"/>	00:00:00.0119940
						125	up_vw_export_ck6031	<input checked="" type="checkbox"/>	00:00:00.0459770
						126	up_vw_export_ck7001	<input checked="" type="checkbox"/>	00:00:00.0639680
						127	up_vw_export_ck7003	<input checked="" type="checkbox"/>	00:00:00.0479760

DealerNet

Versão atualizada com sucesso!

OK

Voltar Compilar Sair

12) Pronto, com isto o seu sistema estará atualizado com as mais recentes soluções disponibilizadas.